

**HOTĂRÂREA nr. 88
din 17 decembrie 2021**

Privind aprobarea organigramei și statului de funcții ale Aparatului de specialitate al primarului comunei Nădrag.

Consiliul Local al comunei Nădrag județul Timiș ;

Având în vedere volumul de activitate și natura atribuțiilor autorităților publice locale ale comunei Nădrag, precum și necesarul de personal pentru îndeplinirea acestor activități ;

Având în vedere referatul nr. 2492 / 14.12.2021 al primarului comunei Nădrag – inițiator al proiectului de hotărâre;

Având în vedere referatul nr. 2493/14.12.2021 al compartimentului de specialitate;

Având în vedere avizul favorabil nr. 2494/14.12.2021 al comisiei de specialitate a consiliului local;

În temeiul prevederilor art. 129 alin. (3) lit. c) , art.139 alin . (1) art. 610 și art. 611, din OUG nr.57/2019 – Codul administrativ.

În temeiul art. 196 alin.(1) lit. a) din OUG nr.57/2019 – Codul administrativ

H O T Ă R Ă Ș T E :

Art.1 Se aprobă organigrama aparatului de specialitate al primarului comunei Nădrag pentru anul 2022, prezentată în anexa 1 la prezenta.

Art.2 Se aprobă statul de funcții nominal al aparatului de specialitate al primarului comunei Nădrag prezentat în anexa 2 la prezenta.

Art.3 Prezenta hotărâre a fost adoptată cu 11 voturi pentru.

Art.4 Prezenta hotărâre se comunică :

- Instituției Prefectului - Județul Timiș .
- Primarului comunei Nădrag
- Secretar
- Afișare

Președinte ședință
Ionele Cătălin Ionuț

Contrasemnează secretar general : Fuior Mărioara

Consilier juridic : Wagner Marian

| | |
|----------------------------------|-----------|
| Total posturi / din care: | 22 |
| Demnitari | 2 |
| FP specifice | 1 |
| FP execuție | 6 |
| FP execuție temporar vacanta | 1 |
| Total Funcții publice | 7 |
| Pers. contractual de execuție | 13 |
| Total Pers. contractual | 13 |

ORGANIGRAMA APARATULUI DE SPECIALITATE AL PRIMARULUI COMUNEI NĂDRAG

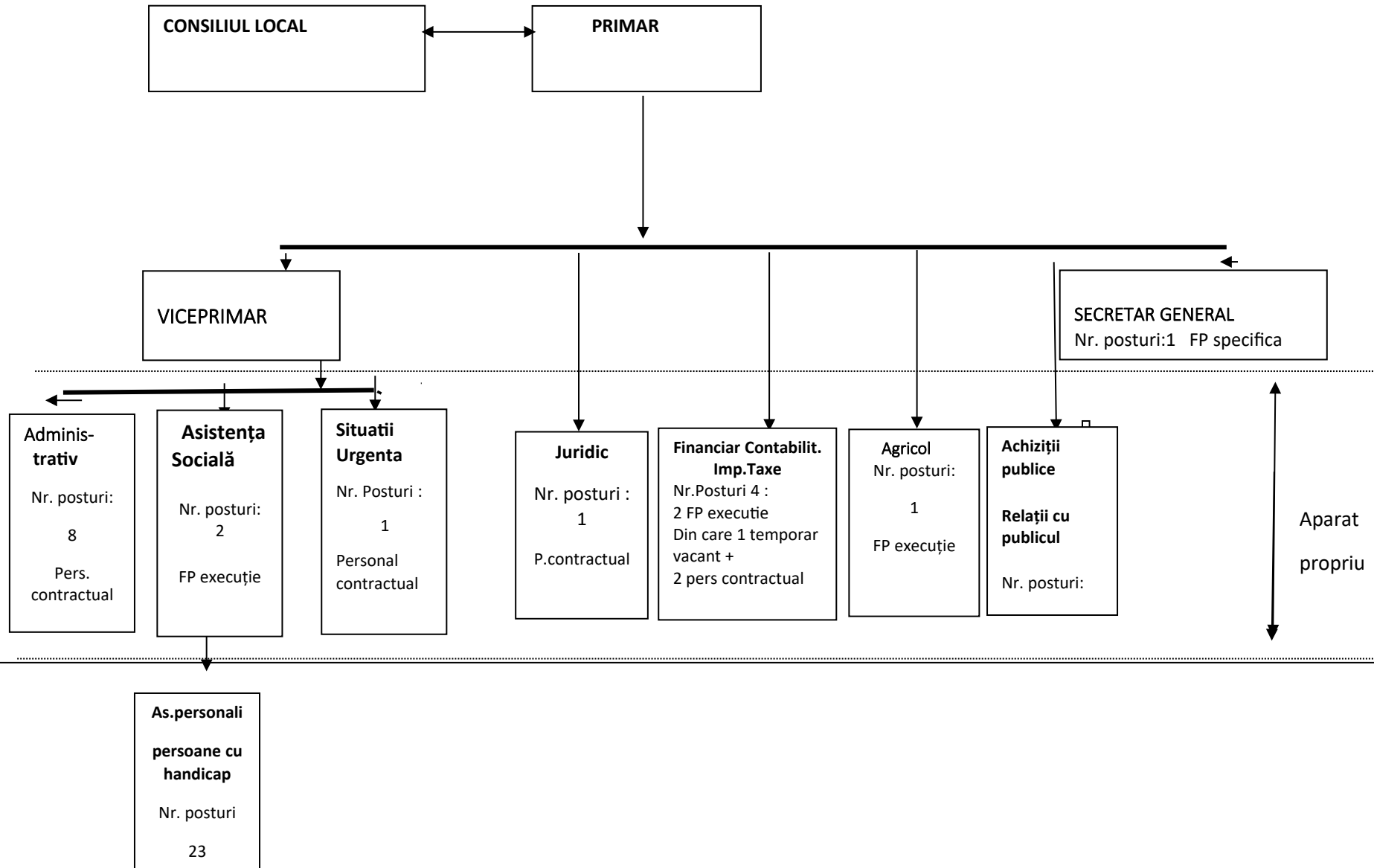

STAT DE FUNCTII NOMINAL AL APARATULUI DE SPECIALITATE AL PRIMARULUI

FUNCTII DE DEMNITATE PUBLICĂ

| Nr. crt | DENUMIREA FUNCTIEI | STRUCTURA FUNCTIEI | COEFICIENT DE IERARHIZARE | NUMELE SI PRENUMELE TITULARIULUI POSTULUI | NIVEL STUDII |
|---------|--------------------|--------------------|---------------------------|---|--------------|
| 1 | PRIMAR | FDP | 4 | MUNTEAN LIVIU | S |
| 2 | VICEPRIMAR | FDP | 3 | LINGINARI PUIU IOAN | PL |

APARAT DE SPECIALITATE

| Nr. crt | DENUMIREA FUNCTIEI | Clasa Functiei | Grad prof./ Treapta/prof | Coeficient de ierarhizare salariu | Grada tia | Structura Functiei | NUMELE SI PRENUMELE TITULARIULUI POSTULUI | Nivel studii |
|--|-----------------------------|----------------|--------------------------|-----------------------------------|-----------|------------------------|---|--------------|
| 1 | Secretar general | | | 2,95 | 5 | FPC | FUIOR MARIOARA | S |
| COMPARTIMENTUL FINANCIAR CONTABILITATE,IMPOZITE SI TAXE | | | | | | | | |
| 1 | Inspector | I | Superior | 2,95 | 5 | FPE | SPRINGER INGRID BETTINA | S |
| 2 | Referent – impozite si-taxe | III | IA | 2,00 | 5 | FPE – temporara vacant | (temporar vacant pe perioada determinata) | M |
| 3 | Referent - casier | III | Superior | 1,536 | | FCE | MIREA GABRIELA | M |
| 4 | Referent taxe | III | Superior | 1,536 | | FCE | VACANT | M |
| COMPARTIMENTUL AGRICOL | | | | | | | | |
| 1 | Referent | III | Superior | 2,000 | 5 | FPE | BUIBAS MARIA | M |
| COMPARTIMENTUL ASISTENȚA SOCIALĂ | | | | | | | | |
| 1 | Inspector | I | Superior | 2,538 | 5 | FPE | ANGHELONI PARASCHIVA | S |
| 2 | Inspector | I | Debutant | 1,000 | 0 | FPE | VACANT | |
| COMPARTIMENTUL ACHIZIȚII PUBLICE RELAȚII CU PUBLICUL | | | | | | | | |
| 1 | Consilier achiziții | I | Debutant | 2,000 | 0 | FPE | BUZAN ADINA | S |
| 2 | Referent | III | Principal | 1,536 | 3 | FCE | VACANT | |
| COMPARTIMENTUL SITUATII DE URGENTA | | | | | | | | |
| 1 | Sef SVSU | | | 1,536 | 3 | FCE | BUȘE CAMELIA SIMONA | M |
| COMPARTIMENTUL ADMINISTRATIV | | | | | | | | |
| 1 | Conducător auto | | | 1,900 | 5 | FCE | JURCONI FILIP LEONARD | Sc.prof |
| 2 | Paznic | | | 1,536 | 5 | FCE | CRACIUN MARCEL | M |
| 3 | Paznic | | | 1,536 | 5 | FCE | SUCIU SILVIU | M |
| 4 | Paznic | | | 1,536 | 5 | FCE | TECSA PETRU | M |
| 5 | Paznic | | | 1,536 | 5 | FCE | VACANT | M |
| 6 | Muncitor calificat | | | 1,536 | 5 | FCE | VACANT | Sc.prof |
| 7 | Guard | | | 1,536 | 5 | FCE | MARCU CRISTINA | Sc.prof |
| 8 | Conducator auto | | | 1,780 | 5 | FCE | ANGHEL MARIAN | Sc. prof |
| COMPARTIMENTUL JURIDIC | | | | | | | | |
| 1 | Consilier juridic | I | IA | 2,95 | 5 | FCE | WAGNER MARIAN | S |

| | |
|--|-----------|
| NR. FUNCȚII DEMNITARI | 2 |
| NR. TOTAL FUNCȚII PUBLICE | 7 |
| NR. TOTAL FUNCȚII PUBLICE SPECIFICE OCUPATE | 1 |
| NR. TOTAL FUNCȚII PUBLICE EXECUȚIE OCUPATE | 4 |
| NR. FUNCȚIE EXECUȚIE VACANTE | 2 |
| NR. TOTAL FUNCȚII CONTRACTUALE DE EXECUȚIE | 13 |
| NR. TOTAL FUNCȚII CONTRACTUALE DE EXECUȚIE OCUPATE | 9 |
| NR. TOTAL FUNCȚII CONTRACTUALE EXECUTIE VACANTE | 4 |
| NR. TOTAL FUNCȚII IN INSTITUȚIE | 22 |

